楽しい明日をつくり出す — ADVANCED CREATOR

KEMCO
コトブキシステム株式会社

本　　社/東京都千代田区大手町2丁目6番2号
日本ビル638号区　〒100
呉事業所/広島県呉市本通2丁目1番23号　〒737
TEL(0823)21－3300

ファミリー コンピュータ・ファミコンは任天堂の商標です。

任天堂 ファミリー コンピュータ™

KSC-SN

TM & © DC COMICS INC. 1987
UNDER LICENSE
FIRSTSTAR SOFTWARE INC.

取扱説明書

KEMCO

このたびはケムコの「スーパーマン」をお買い上げいただきまして、誠にありがとうございます。ご使用の前に取扱い方、使用上の注意等、この「取扱説明書」をよくお読みいただき、正しい使用法でご愛用ください。
なお、この「取扱説明書」は大切に保管してください。

もくじ

●使用上の注意……1
●スーパーマンのことをもっとよく知ろう……2～3
●ゲームの進め方……4
●君がスーパーマンになるためには……5
●パスワードと変身……6
●ゲーム画面の見方……7
●スーパーテクニック操作はカンタン……8～9
●スーパーマンの超能力はこれだ……10～11
●このゲームを制作したスタッフ紹介!!……12

使用上の注意

1. 精密機器ですので、極端な温度条件下での使用や保管および強いショックを避けてください。また絶対に分解しないでください。
2. 端子部に手を触れたり、水にぬらすなど汚さないようにしてください。故障の原因となります。
3. シンナー・ベンジン・アルコール等の揮発油ではふかないでください。
4. テレビ画面から、できるだけ離れてゲームをしてください。
5. 長時間ゲームをする時は、健康のため、約2時間ごとに10～15分の小休止をしてください。

スーパーマンのことをもっとよく知ろう

地球から数万光年も離れた星クリプトンからやってきたスーパーマンは、デイリープラネット社の記者「クラーク・ケント」になりすまし、ニューヨークを舞台に災害や事故、そして人々を苦しめる悪人たちに立ち向かい地球の正義と真実を守るため戦っているのだ。

スーパーマンは、クリプトン星から特殊ロケットで地球にやってきたのだが、大気圏突入の時に、特殊ロケットに使われていた美しい輝きを持つ白色のクリスタルの破片が世界中に飛び散った。君がこのパワークリスタルを手に入れれば、必ずスーパーパワーが上がるのだ。しかし、パワークリスタルと非常に似たクリプトナイトを手にした時は、スーパーパワーの一部を失うことになる。

ゲームの進め方

このゲームは、クラーク・ケントがデイリープラネット社の編集長に会うことから始まる。次々に起こる事件を解決するには、いろいろな人との会話や情報からヒントを手に入れることだ。事件を解決しながらスーパーパワーを増し悪人達をやっつけ、地球を守っていくのだ。君達の幸運を祈る。

君がスーパーマンになるためには

1. 誓約書に君のサインが必要だ。カタカナ(5文字まで)を選び、Aボタンでセットする。

2. 君の血液型(A、B、O、AB)を選び、Aボタンでセットする。

パスワードは ディリープラネット社で聞け

途中からゲームを始めるときは、タイトル画面で「CONTINUE」を選びパスワードを入力する。

スーパーマンへの変身方法

事件が起ったらまず、電話ボックスや更衣室に飛び込んでスーパーマンに変身するのだ。ただしスーパーパワーがたりないと、変身することができないよ。

ゲーム画面の見方

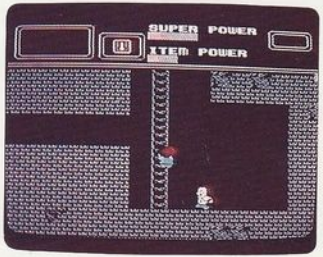

★スーパーパワー(生命力)

パワーが少なくなると、クラーク・ケントの姿に戻る。パワーが0になるとゲームオーバーになる。

★アイテムパワー(超能力)

サブ画面でセレクトしたアイテムパワーを表示する。

スーパーテクニック操作はカンタン

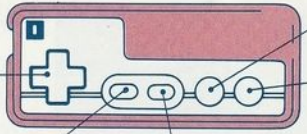

方向キー

←→左右への移動。
↑ジャンプする。
↓ビルの中に入ったり、
地下へ降りたりできる。
サブ画面(超能力選択画面)の時は↕で超能力を選択できる。

セレクトボタン

マップを表示する、もう一度押すとゲーム画面にもどる。

スタートボタン

サブ画面(超能力選択画面)、もう一度押すとゲーム画面にもどる。

Bボタン

選択した超能力を使用する。
ただしスーパーフライトの場合はスタートボタンでキャンセルができます。

Aボタン

パンチ、会話をする。
スーパーフライトの場合は飛びたい場所を選択できます。

ビルの中には屋上に上がれるビルもあるよ。
スーパーフライトを選択しているときに方向キーの上とBボタンを一緒に押そう!!

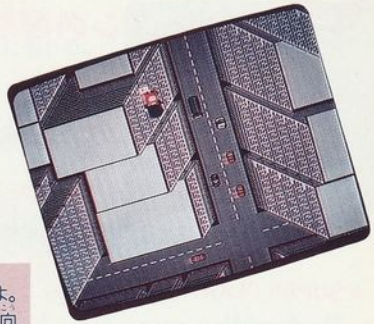

スーパーマンの超能力はこれだ

★**X-RAY VISION** (エックスーレイ ビジョン)

見えない敵の姿を見ることができる透視力。

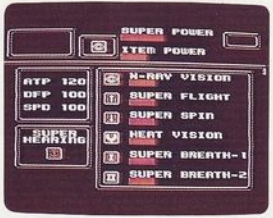

★**SUPER HEARING** (スーパー ヒアリング)

遠くの音や助けを求める声が聞える超聴力。

★**SUPER FLIGHT** (スーパー フライト)

空を飛び移動したりビルの屋上に上がることができる。

★**SUPER SPIN** (スーパー スピン)

身体をドリルのように回転して地下に潜れる。

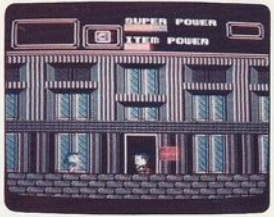

★**HEAT VISION** (ヒート ビジョン)

目からビーム光線を発射して敵をやっつける。

★**SUPER BREATH1** (スーパー ブレス1)

スーパーマンの口から吐き出す息で火を消すことができる。

★**SUPER BREATH2** (スーパー ブレス2)

向かってくる敵を一瞬のうちに凍らせ、この間に素早くやっつけよう。

このゲームを制作したスタッフ紹介!!

プロデューサー（柏村武昭）
「お笑いマンガ道場」等の司会者として有名だ。

キャラクターデザイン（いしかわじゅん）
永遠不滅のキャラクター「パンクドラゴン」の産みの親。

シナリオ（木崎 徹）
放送作家として「夜のヒットスタジオ」などを手がける。

音楽（長谷川龍）
代表作は「ひらけポンキッキ」などがあるよ。

スーパーマンの友達を紹介しよう

ニューヨークを荒らし回る悪役たち!!

ゾッドトリオ

核人間

ロス・ウエブスター

ウォーリアーズ

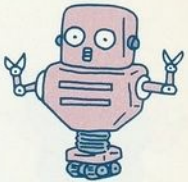

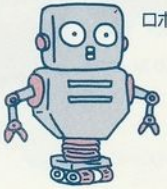

ロボット軍団

レックス・ルーサーの手下
レックス・ルーサー
バケ猫
ペグレグ
メンタンピンの手下
メンタンピン
不良
ゾンビ
ゴースト

SUPERMAN
NEW JERSEY
自由の女神
Statue of Liberty
LOWER Manhattan
証券取引所
チェースマンハッタン銀行
市庁舎
BROAD WAY
SOHO
AVE. OF AMERICA
CANAL ST.
GREENWICH VILLAGE
エンパイア・ステート・ビル
マジソン・スクエア・ガーデン
MIDTOWN
BROADWAY
West Side
BROOKLYN BRIDGE
BOWERY ST.
チャイナタウン
EAST VILLAGE
EAST 14TH ST.
EAST 57TH ST.
EAST 59TH ST.
FIFTH AVE.
PARK AVE.
CENTRAL PARK
zoo
コロンビア大学
HARLEM
EAST SIDE
BROOKLYN
QUEENSBORO BRIDGE
Roosevelt Island
QUEENS
©KEMCO
TM & © DC COMICS INC. 1987
UNDER LICENSE
FIRSTSTAR SOFTWARE INC.
キャラクター：いしかわじゅん